wirewave
infrastructure for networks

Votre partenaire flexible pour la fibre et l'énergie.



10

2016 | 2026

Sommaire

À propos de nous	3
Pourquoi Wirewave ?	4
Produits et services	6
Qui sont nos clients ?	8
Qui sont nos partenaires ?	10
Connected story : Infrabel	12
Votre partenaire flexible	16
Connected story : Wyre	18
Connectés durablement	22
Stay Connected	26
Contact	28



À propos de nous

Wirewave est une entreprise dynamique et efficace, qui met les personnes en contact avec **les bonnes solutions**. Wirewave est votre partenaire préférentiel si vous voulez être absolument certain que vos câbles télécoms et de distribution, ainsi que tous les autres composants nécessaires pour votre prochain projet **soient présentes au bon moment et au bon endroit**.

Nous sommes à votre disposition chaque jour, avec notre équipe de collaborateurs motivés et expérimentés, sous la houlette d'un management fort de plus de 30 ans d'expérience dans le secteur des données et des télécommunications.

« Nous n'ambitionnons pas d'être le plus grand acteur du secteur. Nous voulons être **le meilleur partenaire pour tous vos projets**. Et toujours juste à temps ! »



Pourquoi Wirewave?

Wirewave distribue tous types d'infrastructures de câblage et de télécommunications de haute qualité. Nous fournissons les solutions adéquates et les composants requis pour chaque infrastructure de réseau, aérienne et souterraine. Tant pour le câblage fixe à fibre optique que pour les réseaux mobiles sans fil. En **répondant avec souplesse et agilité** à vos attentes spécifiques et besoins parfois inattendus, nous garantissons toujours une livraison parfaite et juste à temps.

Cette garantie, nous pouvons vous la donner parce que nous travaillons en étroite collaboration avec un réseau solide et étendu de fabricants dans plusieurs pays européens. Nous commandons votre matériel directement auprès de ces fabricants, sans intermédiaires ni étapes inutiles. Résultat : il n'y jamais de retard dans la communication, nous disposons toujours d'informations de première main et sommes également mis au courant en primeur des nouveaux développements techniques.

C'est pourquoi nous pouvons vous donner pour chaque projet des conseils professionnels et expérimentés adaptés, afin de vous permettre de choisir le meilleur type de câble ou composants de réseau la plus appropriée. Vous êtes ainsi assuré de toujours réaliser une **infrastructure câblée stable et fiable**.

FIBRAIN®

→ *www.fibrain.com*

L'un des 10 principaux producteurs au monde

Centre de fabrication de préformes et de fibres optiques

- La hauteur de la tour de tirage est de 30 m
- Le tirage s'effectue à ~2000 °C
- La vitesse de tirage peut atteindre 3000 m/min

- Le poids de la préforme est d'environ 100 kg
- Une préforme permet d'obtenir ~3500 km de fibre
- 1 kg de verre produit ~35 km de fibre

- À partir d'une préforme en verre de 150 mm de diamètre, on obtient une fibre de 125 µm
- Volume de production : 4 millions de kilomètres de fibre par an

Produits et services

- ## Solutions Fiber Optics

  La fibre optique (« Fiber Optics ») utilise les **impulsions lumineuses** pour transmettre des données. Ces impulsions lumineuses, générées par une diode laser ou LED, sont transmises au travers de la fibre ultra fine. Grâce à la réflexion interne de la lumière, **ces câbles permettent d'envoyer de grandes quantités** de données à **des vitesses plus élevées** et sur de plus longues distances. La **flexibilité** de ces fibres permet d'utiliser celles-ci dans différentes configurations, ce qui augmente encore leur polyvalence.

- ## Solutions Radio Frequency

  La technologie de radiofréquence est utilisée pour les **solutions sans fil**. Ces connexions peuvent être établies à l'aide des **réseaux 4G ou 5G**. Les solutions sans fil sont flexibles et offrent des vitesses de téléchargement élevées. Les solutions RF (« Radio Frequency ») sont **polyvalentes** et applicables dans une grande diversité de situations, ce qui en fait la technologie idéale pour les environnements dynamiques, où la liberté sans fil et des connexions rapides sont essentielles.

- ## Solutions énergétiques

  La transition énergétique nécessite une infrastructure réseau solide. C'est pourquoi Wirewave vous accompagne désormais aussi avec systèmes de protection de câbles, des techniques de connexion et des solutions de protection pour vos projets énergétiques. Grâce à des produits de qualité, une expertise technique et un accompagnement de projet, nous construisons ensemble l'énergie de demain.

- ## Catalogue des produits

  Notre catalogue numérique des produits comporte notre **gamme complète**, présentée de manière synoptique, avec toutes les références. **Faire son choix** et commander sans erreur est un jeu d'enfant grâce à ce catalogue facile d'utilisation.

- ## Réservez une démonstration

  Vous souhaitez découvrir le fonctionnement de notre **catalogue numérique de produits** et comment optimiser votre processus de commande grâce à un **login personnel** ? Dans ce cas, prenez rendez-vous avec **Joppe**, notre spécialiste des produits. Une **petite démonstration personnelle** (au bureau ou en ligne via Teams) vous apprendra à naviguer aisément dans notre outil, à rationaliser vos commandes et à accroître votre flexibilité. Parce que chez Wirewave, nous ne fournissons pas seulement des produits, mais des solutions également !

STL | beyond tomorrow

stl.tech

Connect with Confidence

Optical Fibre | Optical Fibre Cable | Optical Connectivity



Sterlite Technologies Limited



Qui sont nos clients ?

Notre flexibilité et notre agilité nous permettent de travailler pour des entreprises de **différents secteurs**, ainsi que de nombreux **gouvernements, services publics et intercommunales**. Nos clients sont donc très diversifiés. Wirewave fournit des produits et des services aux **opérateurs de télécommunications, aux intégrateurs de systèmes, aux grandes et petites entreprises industrielles, aux entrepreneurs et aux installateurs**.

BASF We create chemistry · brussels airport · CITYMESH · colt · LIJN · DEFENSIE · elia · ERICSSON · eunetworks · fluvius · fluxys · INFRABEL · JAN DE NUL · KATOEN NATIE · MWINGZ · NOKIA · orange · ORES · Port of Antwerp Bruges · proximus · SOFICO · telenet · unifiber · Vlaanderen verbeelding werkt · wyre

Allons-nous entamer une collaboration prochainement ?

50 METZ CONNECT 1976 - 2026

Deutsche Gründlichkeit in
al uw Netwerkverbindingen.
En dat al 50 jaar lang.



OPTOPLAST evolves.
Today, it becomes:
OPTOCONNECT
Italian Tailored Solutions



Trunk Cables MPO/MTP SM & MM
Transceivers | AOC | DAC

Optoplast Srl - Optoconnect
www.optoplast.org | www.optoconnect.com

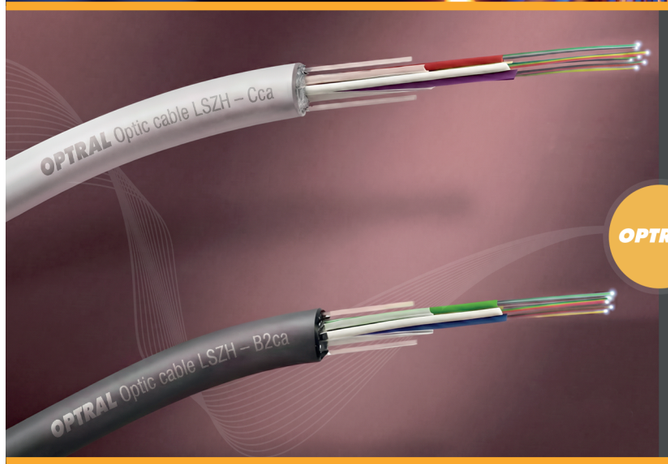

OPTRAL, FIBRE OPTIC CABLE MANUFACTURER

- **OPTRAL** manufactures reliable **European-quality fibre optic cables since 1988** from its two production sites in Barcelona.
- Complete range of fibre optic cables **for LAN networks and Datacentres.**
- **Available with Multimode and Singlemode fibres**, featuring reduced diameter and high flexibility.
- Competitive advantage in CPR-rated solutions with Cca and B2ca grades for enhanced **fire safety and regulatory compliance.**

CABLES ESPECIALES DE FIBRA
OPTRAL — Cunext GROUP
HIGH PERFORMANCE OPTICAL CABLES



C.SCOPE

Qui sont nos partenaires ?

Dans le cas des livraisons juste à temps, l'ensemble du processus dépend évidemment de l'arrivée en temps voulu de vos matériaux. Pour garantir cette **sécurité des livraisons**, Wirewave a opté pour **des partenaires et fabricants européens**. Les chaînes d'approvisionnement sont alors **courtes** et beaucoup **moins vulnérables**. Notre supply chain n'est absolument pas affectée par une collision sur le canal de Suez, des tensions politiques en Chine, la saison des pluies en Inde ou une pénurie de conteneurs dans les ports exotiques. Grâce aux réglementations européennes strictes, vous avez également la certitude que nos matériaux répondent à **des normes de qualité et de sécurité très élevées**.

Comme nous commandons **directement** auprès de ces fabricants - sans intermédiaires ni décalages horaires gênants - nous **communiquons** toujours avec la bonne personne de contact. Nous sommes donc extrêmement **flexibles**, ce qui nous permet de réagir rapidement en cas de questions inattendues ou de modifications d'une commande.

C.SCOPE
dura-line An Orbia business.
Electroplast
Fiber Fox
FIBRAIN
FILO form A CRH COMPANY
FIMO Building Sustainable Innovation
hundhausen KUNSTSTOFFTECHNIK
JONARD TOOLS
LYNDAHL Telecom ACOME GROUP
NET.Fit
OPTOCONNECT
OPTRAL
PLP
Polywater Solutions at work.
RFS RADIO FREQUENCY SYSTEMS
RADIUS CTS
Rosenberger
STL
VIAVI VIAVI Solutions
VESALA



CONNECTED STORY

The connected story of Infrabel

INFRABEL

Infrastructures critiques : the show must go on

Le réseau ferroviaire belge n'est pas une infrastructure ordinaire. Afin de garantir la sécurité, la fiabilité et la pérennité de cette infrastructure critique, le gestionnaire du réseau ferroviaire Infrabel collabore avec des partenaires en qui il peut avoir une confiance absolue. Depuis 2021, Wirewave en fait partie, en tant que distributeur de câbles à fibre optique et de composants associés. Et nous en sommes fiers.

Le réseau ferroviaire constitue l'épine dorsale du transport quotidien de centaines de milliers de voyageurs, mais aussi le cœur d'un réseau complexe de signalisation et de communication. Infrabel installe ses câbles de télécommunication et de signalisation dans **des caniveaux à câbles en béton** qui traversent l'ensemble du pays. À mesure que de nouveaux câbles destinés à différentes applications y sont installés, le risque de frottement et d'usure augmente. Les solutions enterrées doivent donc non seulement être fiables aujourd'hui, mais le rester pour les années à venir.

En tant que revendeur à valeur ajoutée, Wirewave fournit des câbles à fibre optique, des gaines et des composants adaptés, capables de résister à d'importantes contraintes mécaniques ainsi qu'à des conditions environnementales difficiles. Mais cette valeur ajoutée va bien au-delà de la simple logistique :

Gestion des stocks

The show must go on, même lorsque le marché est sous pression, comme c'est le cas en raison de la situation au Moyen-Orient : non seulement les prix augmentent, mais les délais de livraison s'allongent également. C'est précisément dans ce type de contexte que Wirewave s'impose comme **un partenaire flexible et agile** : grâce à une gestion stratégique des stocks dans notre entrepôt, nous pouvons anticiper les besoins de nos clients. Et accélérer les livraisons lorsque cela s'avère nécessaire.

Flexibilité

Le déploiement du réseau d'Infrabel à travers toute la Belgique s'effectue par phases. **Wirewave adapte son rythme de livraison à ce calendrier** afin que les matériaux nécessaires soient toujours disponibles au bon moment. Juste à temps, ni trop tôt, ni trop tard.

Expertise technique

Grâce à ses relations directes avec les fabricants, Wirewave suit de près les évolutions techniques dans le domaine de la fibre optique. Nous partageons activement cette expertise avec nos clients. **Nos experts se font un plaisir de vous montrer sur site** comment manipuler correctement une gaine, raccorder les câbles de manière adéquate et déterminer l'approche la plus adaptée à votre situation.

« Les infrastructures critiques nécessitent des partenaires qui ne se contentent pas de livrer, mais qui savent aussi **anticiper et réfléchir avec nous**. Wirewave l'a parfaitement compris. Les solutions de qualité qu'ils fournissent sont conçues pour rester fiables pendant des décennies et répondre parfaitement aux exigences élevées de notre réseau. Wirewave anticipe les besoins et veille à ce que tous les matériaux soient disponibles au bon moment. »

- Christophe Gysens, expert fibre optique, Infrabel



Notre CEO **Kurt Pleysier** (à gauche) en compagnie de **Christophe Gysens** (à droite), expert fibre optique chez Infrabel.

LIFETIME CONNECTIVITY RFS

Wide Portfolio
to Support Customer Applications



Applications	Indoor	Outdoor
Solutions	Transportation (Metro / Railway)	Radio Access Network (RAN) RF Connectivity (Macro Sites)
	Passive DAS & DRS	RAN Fiber (Data) & Power Connectivity
	FTTX Fiber Plug & Play	Waveguides & Air Dielectric Cables
Products	RADIAFLEX® Best in Class CPR Radiating Cable	CELLFLEX® Best in Class CPR Feeder Cable
	Indoor Antennas, Combiners, Splitters etc. Low PIM & VSWR	HYBRIFLEX® FTTA & PTTA Products Distribution Boxes & Jumpers
	CPR-Jumpers & Fiber Assemblies Made in Germany	OMNI FIT™ Premium Connectors & installation Tools

MORE INFO
Check Out
Our Latest Brochures
https://bit.ly/3vZhJMg

BEST CPR CLASSES AVAILABLE B2ca s1a d0

RFS RADIO FREQUENCY SYSTEMS
www.rfsworld.com



Rosenberger

Your End-to-End 5G Technology Partner

The Rosenberger Site Solutions Group designs, manufactures, and provides solutions for the wireless industry:

- FTTA / PTTA Solutions
- Coax Transmission Lines
- IBS / DAS Systems
- Distribution Boxes (fiber, power, hybrid)
- Telecom Data Centers

Learn more:
www.rosenberger.com/siso

→ MARKETING & VENTES

COMMUNICATION

Les solutions les plus flexibles et agiles

CONNECTÉ

Stay Connected avec Wirewave

SUR MESURE

Fiber Optics (FO Solutions)
Radio Frequency (RF Solutions)
Energy (E solutions)


Andert Verwaerde
NL + EN


Davy De Bruyne
NL + EN


Olivier Lepère
FR


Theun Tukkers
NL + EN

Restons connectés

Toujours connectés à vous, où que vous soyez. Pour vos commandes et vos questions, vous pouvez facilement nous joindre au +32 3 430 35 10 ou via sales@wirewave.be ou sales@wirewave.nl. Grâce à nos différents canaux de communication, vous restez toujours informé. Découvrez comment à la page 26.

→ NOS PRODUITS

La qualité de nos matériaux et nos partenariats solides avec des fournisseurs européens augmentent votre efficacité et votre rendement. Grâce à notre service just in time, vos projets ne prennent aucun retard. Découvrez les détails de nos produits en page 6.



wirewave
infrastructure for networks

→ SERVICE CLIENTÈLE

SUPPORT

Support direct
Ligne d'assistance Wirewave

BACK-OFFICE

Des partenaires européens fiables


Joppe Dictus

ENTREPÔT

Logistique & Gestion de la chaîne d'approvisionnement


Gert Bosmans

→ SERVICE & APRÈS-VENTE

JUST IN TIME !

01 Livraison express
02 Livraison de colis
03 Livraison par camion

QUALITÉ

La meilleure qualité, sur place


Brandon Govaerts

→ PARTENARIAT SOLIDE

ADMINISTRATION

Détaillée & Correcte


Greet Adams

CONFIANCE

Voyages partenaires & Événements
Always connected !


Kurt Pleysier

www.wirewave.be

Votre partenaire flexible pour la fibre et l'énergie

Wirewave s'assure que vos **câbles de télécommunications et d'infrastructure** et tous les autres **composants** et fournitures dont vous avez besoin pour un **projet de réseau** soient toujours disponibles **au bon moment au bon endroit**.

Vous pouvez nous contacter très facilement pour passer votre commande ou obtenir des informations. Les appels téléphoniques sont toujours pris par un **spécialiste**, qui connaît **parfaitement nos produits et services** et peut fournir rapidement les bonnes informations. Même envoyé par e-mail, votre message est immédiatement pris en compte. Si vous êtes déjà plus familiarisé avec notre fonctionnement, vous pouvez utiliser notre **catalogue numérique des produits** pour passer votre commande. Grâce à ces différents canaux de communication, nous pouvons toujours réagir rapidement et vous recevez votre offre ou passez votre commande rapidement et sans problème.

- ## Directement sur le site de votre projet

  Si le produit que vous souhaitez est en stock, vous pouvez souvent **le récupérer quelques heures** plus tard. Mais vous pouvez également opter pour une **livraison express**, qui part le jour même pour le lieu de votre choix. Si vous commandez **de gros volumes** auprès du même fournisseur, nous les faisons livrer **directement dans votre entreprise ou sur le chantier** grâce à notre excellente coopération avec des producteurs de toute l'Europe. Cela vous permet de gagner du temps et de réduire l'empreinte carbone de votre entreprise.

- ## Juste à temps

  Lorsque vous commandez auprès de plusieurs producteurs, nous essayons de **regrouper votre commande** dans la mesure du possible. Ainsi, nous travaillons **plus efficacement et plus écologiquement**. Nous livrons également toujours avec des **véhicules écologiques** lorsque c'est possible. Si vous avez besoin de votre commande rapidement, nous nous en chargeons. Vous voulez passer une commande maintenant, mais n'aurez besoin du matériel que plus tard ? Alors, en concertation avec vous, nous planifions la livraison **juste à temps** directement à l'endroit demandé.

- ## Livraisons sans erreur et sans souci

  Grâce à divers outils de navigation, nous pouvons **livrer n'importe où, n'importe quand**. Via les coordonnées disponibles sur Google Maps, nous déposons votre colis exactement là où vos collaborateurs ont besoin du matériel. Très pratique lorsque vous travaillez dans un quartier ou sur un chantier éloigné. **Vous n'avez même pas à être présent**. Nos chauffeurs recherchent un endroit sûr pour la livraison. Si possible dans l'enceinte du chantier.

NET.Fit connectors. Fast and responsive, for the deployment of fibre optic networks.



TierreGroup® TierreFittings® F-Line®.PRO NET.Fit® INOX.Fit®



Fier fabricant de matériel de protection

- Tube Combi Duct
- Protection Dual Tube
- Bande de protection de câble
- Ruban d'avertissement
- Étiquettes de marquage des câbles
- Bandes de marquage IT
- Protection de câble Coverall

Electroplast®

www.electroplast.nl



CONNECTED STORY

The connected story of Wyre

Ensemble, nous construisons le réseau de demain

Wyre, une joint-venture entre Telenet et Fluvius, construit des **réseaux solides et durables** en Flandre et à Bruxelles. En optimisant les infrastructures existantes et en déployant un nouveau **réseau en fibre optique**, Wyre relie les lieux et les personnes et crée ainsi un univers numérique où chacun peut s'épanouir.

Bart Verschelde, CEO de Wyre, déclare : « Pour notre projet FttH (Fiber to the Home), nous étions à la recherche d'un **fournisseur fiable et flexible**, et doté d'une grande expertise. Nous avons trouvé le partenaire idéal avec **Wirewave**, qui garantit la livraison de produits de qualité juste à temps et apporte une valeur ajoutée au projet.

Un partenariat en fibre optique à haut débit qui repose sur quatre piliers :

Collaboration efficace

Le déploiement d'un réseau en fibre optique nécessite une coordination étroite entre le client, les fabricants, les fournisseurs et les entrepreneurs. En tant que fournisseur de systèmes, nous relions toutes ces parties et garantissons la **ponctualité des livraisons** grâce à des lignes directes avec les producteurs européens.

Logistique fluide et précise

Wirewave adapte parfaitement les livraisons au planning du projet de Wyre. Les matériaux arrivent **au bon moment** et au bon endroit, que ce soit dans l'entrepôt ou directement sur le chantier. Cela permet aux entrepreneurs de travailler efficacement et de ne pas prendre de retard.

Calendrier serré et flexibilité

Grâce aux rapports mensuels et aux réunions trimestrielles avec Wyre, le planning du projet est respecté. Les problèmes sont rapidement résolus et les livraisons parfaitement coordonnées.

Formation et assistance

Pour garantir la bonne installation des composants de haute technologie, Wirewave organise des formations ciblées pour les entrepreneurs avec le soutien des fabricants, afin qu'ils soient toujours informés des dernières techniques. Grâce à cette étroite collaboration, Wyre et Wirewave garantissent ensemble un réseau **fluide, efficace et paré pour le futur** !

« Wirewave joue le rôle de fournisseur de systèmes, mais aussi de partenaire chargé de la coordination de manière **proactive et unique**. Grâce à leur approche orientée client, leur savoir-faire technique et leur large portefeuille de matériaux et de produits, ils s'occupent de tout et se révèlent être un partenaire flexible et fiable pour Wyre. »

- Bart Verschelde, Access Engineering Manager, Wyre



Bart Verschelde - Access Engineering Manager, Wyre
Nathalie Verrijken - Team Manager - Central Delivery, Wyre
Kurt Pleysier - CEO, Wirewave

Sustainable pipe systems for tomorrow.

hundhausen KUNSTSTOFFTECHNIK

At **Hundhausen Kunststofftechnik**, we don't just manufacture plastic components – we create solutions. With decades of experience, state-of-the-art technology, and a passion for precision, we bring your visions to life.

Made in Germany

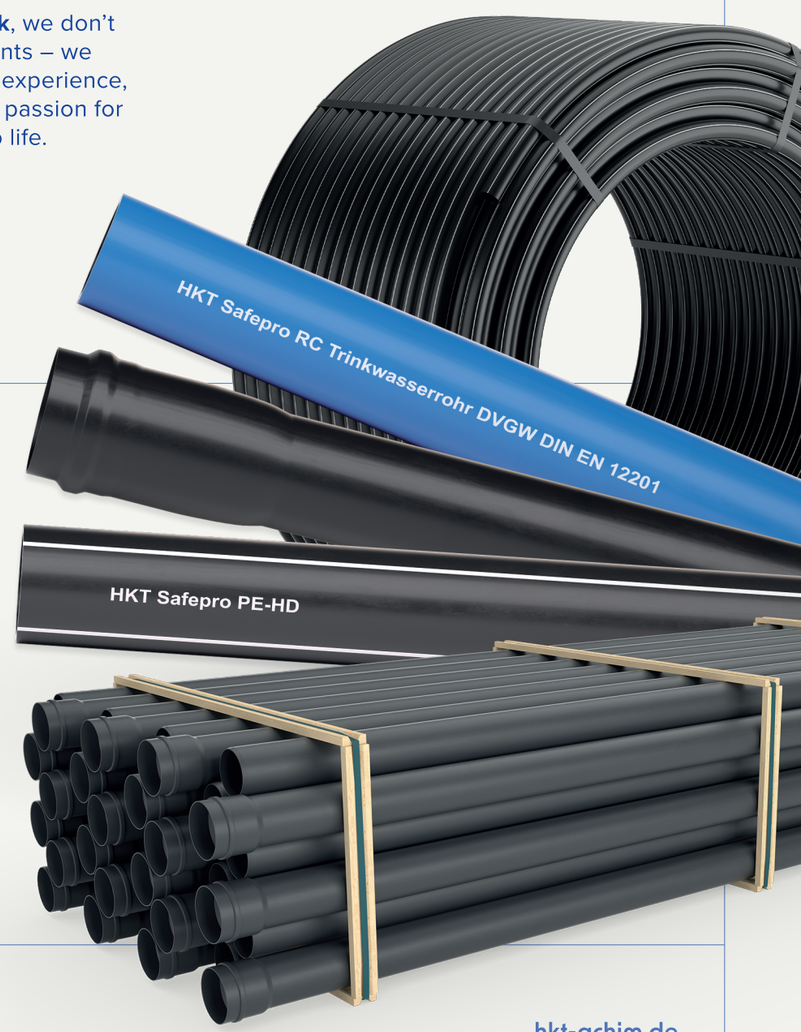

Sustainable plastic pipes for applications in the areas of:

- telecommunication
- fiber optic network
- geothermal energy
- drinking water

Family business since 1954.

hkt-achim.de

wirewave
infrastructure for networks

Save the date!

Rejoignez ‘Stay Connected’

Chaque année, le troisième jeudi de septembre.

















Inscrivez-vous à notre salon ‘Stay Connected’

Wirewave organise son propre salon chaque année en septembre : « **Stay Connected** ». Lors de cet événement, vous découvrirez les **développements les plus importants dans notre secteur**. Nos partenaires et nous-mêmes **ferons des démonstrations de nos derniers produits et services** avec toutes les explications professionnelles les concernant. Le salon est également l’endroit idéal pour **partager des idées et des connaissances** avec d’autres professionnels du secteur et rencontrer nos experts.

👈 **Inscrivez-vous gratuitement à la prochaine édition et découvrez le programme.**

Connectés durablement

Vous souhaitez avoir la certitude que vos matériaux arrivent au bon moment et au bon endroit. Aujourd'hui, cela implique non seulement une livraison rapide et flexible, mais aussi une gestion responsable de l'impact de la chaîne d'approvisionnement sur les personnes, l'environnement et la logistique.

Wirewave supervise l'ensemble de cette chaîne pour vous, du fabricant à l'utilisateur final. Vous bénéficiez ainsi d'une **approche efficace et durable à chaque étape du processus**.

Nos choix durables :

- ## Partenaires et fabricants européens

  Les circuits courts font toute la différence : **moins de kilomètres parcourus**, moins de vulnérabilité et une plus grande réactivité lorsque le timing est crucial. Dans la mesure du possible, les livraisons sont effectuées directement de l'usine vers notre entrepôt ou vers l'installateur.



- ## Seconde vie pour les tourets et les palettes

  Pour certains tourets, notamment ceux destinés aux gaines, nous utilisons un **système de retour intelligent**. Une étiquette RFID permet de les localiser facilement et d'en organiser le retour une fois vides. Nous récupérons ces tourets chez nos clients ou sur les chantiers afin de les réutiliser dans notre propre service de découpe ou pour d'autres applications. Les camions qui effectuent les livraisons récupèrent généralement aussi du matériel. Cela permet d'éviter les trajets à vide, de réduire les transports supplémentaires et de maintenir les **matériaux en circulation plus longtemps**. Nous réutilisons également les matériaux d'emballage tels que les palettes et les cartons.



Lire la suite à la page 24 👉

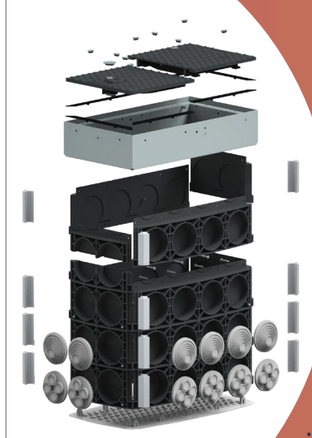

Chambre HQS

dura·line
An Orbia business.

Robuste: Résistance verticale testée jusqu'à 40 tonnes
Sécurisé: Couvercle verrouillable en fonte ductile
Léger: S'installe en moins de 20 minutes
Simple: Entrée de conduit sécurisée sans perceuse
Compact: Conception à parois minces pour un encombrement réduit
Pratique: Cadre de couvercle ajustable pour un positionnement parfait

www.duraline-europe.com

YOUR PARTNER FOR SUSTAINABLE TELECOM SITES

Driven by quality and performance, **FIMO** empowers telecom infrastructure projects with a comprehensive product portfolio.

CUSTOM-MADE SEAMLESS ROOFTOP INTEGRATION

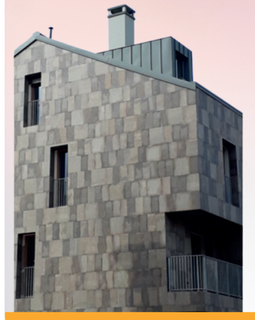

FIMO
Building Sustainable Innovation

Discover more at:
WWW.FIMOWORLD.COM

10 years with ***Wirewave*** in delivering solutions for mobile telecom networks



Fiber Fox

High-End CORE ALIGNMENT FUSION SPLICER
MINI6S+



1.5 kg | 600 cycles | 4 sec | 0.02 dB

The **Smallest** But The **Most Powerful**


Anti-shock


Tempered Glass


Water Resistance


Dustproof

Contact
+32 3430 3510
Beemdenstraat 23, 2340 Beerse
sales@wirewave.be

FiberFox
www.wirewave.be

- ## Bureaux durables et flotte de véhicules électriques

  Nos choix durables se reflètent également en coulisses. Notre siège social à Beerse est équipé de panneaux solaires, de pompes à chaleur et d'un chauffage au sol, ce qui se traduit par une **excellente performance énergétique**. L'eau de pluie est utilisée pour alimenter les sanitaires. Par ailleurs, notre flotte de véhicules évolue vers des modèles hybrides et 100 % électriques, tandis que des chariots élévateurs électriques contribuent à une gestion plus économe en énergie au sein de l'entrepôt.



- ## Capital humain : une équipe formée et spécialisée

  Ce sont également les personnes qui accomplissent ce travail qui font la différence. C'est pourquoi nous investissons dans un environnement de travail agréable, en accordant une attention particulière à l'ergonomie des postes de travail et au **bien-être** de nos collaborateurs. Ils disposent d'espaces propices à la détente dans une cafétéria spacieuse, autour d'une partie de billard ou sur notre terrasse verdoyante. Wirewave adhère par ailleurs aux dix principes du Pacte mondial des Nations Unies relatifs aux droits humains, aux normes internationales du travail, à l'environnement et à la lutte contre la corruption.



- ## Partenariats intelligents et durables

  En collaboration avec des étudiants et des organismes de recyclage, nous étudions les **possibilités de recyclage de la fibre optique**. Nous travaillons également étroitement avec notre consultant en développement durable, MVO Advies. Nous rendons ainsi notre politique et notre mode de fonctionnement plus durables, étape par étape.



Votre entreprise adopte-t-elle également une démarche durable ? Restons connectés

Grâce à notre affiliation à Agoria, nous restons informés des innovations, de la réglementation et des évolutions du secteur des télécommunications. Prochainement, nos efforts en matière de développement durable seront évalués dans le cadre d'un audit réalisé par **EcoVadis**.

.AGORIA

Proud Sustainable Infrastructure Partner of Wirewave

RADIUS CTS



www.radius-cts.com
info@radius-systems.com
+44 (0)2838 446060

@RadiusCTS

Stay Connected avec Wirewave

Wirewave est connecté avec vous, **toujours et partout**. Vous pouvez nous joindre **facilement et rapidement** pour toutes vos commandes et questions, et nous disposons en outre **de différents canaux et moyens pour vous informer**.

- ## Téléphone et e-mail

  Lorsque vous nous **appelez**, vous n'avez pas à choisir des chiffres dans une liste interminable, et ce n'est pas un collaborateur de centre d'appel qui vous répond. Non, c'est un **spécialiste des produits** interne qui prend votre appel. Quelqu'un qui connaît nos **produits et services** de l'intérieur et qui vous fournit rapidement les bonnes informations. Même envoyé **par e-mail**, votre message est immédiatement pris en compte. Cela nous permet de réagir rapidement à tout moment. Vous recevez votre devis en un rien de temps et pouvez ensuite passer votre commande en toute tranquillité.
  Téléphone : **+ 32 3 430 35 10** • E-mail: **sales@wirewave.be** – **sales@wirewave.nl**

- ## Abonnez-vous à notre bulletin d'information

Vous souhaitez lire des blogs intéressants sur nos **nouveautés** et **innovations** dans le secteur, rester informé de nos **activités** et recevoir des **informations** sur les nouveaux produits et services ? Inscrivez-vous et recevez notre **lettre d'information mensuelle** directement dans votre boîte de réception.

- ## Suivez-nous en ligne

Vous voulez pouvoir réagir très rapidement et être toujours **le premier informé** des nouveautés dans nos activités ou le secteur ? N'oubliez pas de suivre **notre page LinkedIn**.

Fier membre de :

.AGORIA

BELGIAN DIGITAL INFRASTRUCTURE ASSOCIATION

Vlaams netwerk van ondernemingen

fitce.be

INDUSTRY LEADING QUALITY MICRODUCTS

LYNDDAHL Telecom A/S provides complete and tailored pipe solutions for fiber optic installations with products ranging from 4mm to 27mm - ensuring precision and reliability every time.

Operating from our head office and factory in Denmark and our facilities in the USA, we produce and deliver to more than 30 countries on 4 continents.

All raw material and finished products are quality tested by our in-house laboratory before shipment to uphold our high standards. LYNDDAHL Telecom is in accordance with ISO 9001, 14001 and 45001.

LYNDDAHL Telecom
provide microduct solutions
ACOME GROUP



Read more at
www.lynddahl-telecom.com

wirewave
infrastructure for networks

Wirewave BV
Beemdenstraat 23, 2340 Beerse (Belgique)
+ 32 3 430 35 10
sales@wirewave.be
sales@wirewave.nl
www.wirewave.be

10 ans

Votre partenaire flexible pour la fibre et l'énergie.

